

Guía para la inscripción en la prueba para la evaluación de diagnóstico

SauiCe

Sistema para la Administración Unificada de Centros Educativos

Servicio de Planificación, Centros y Prestaciones Complementarias

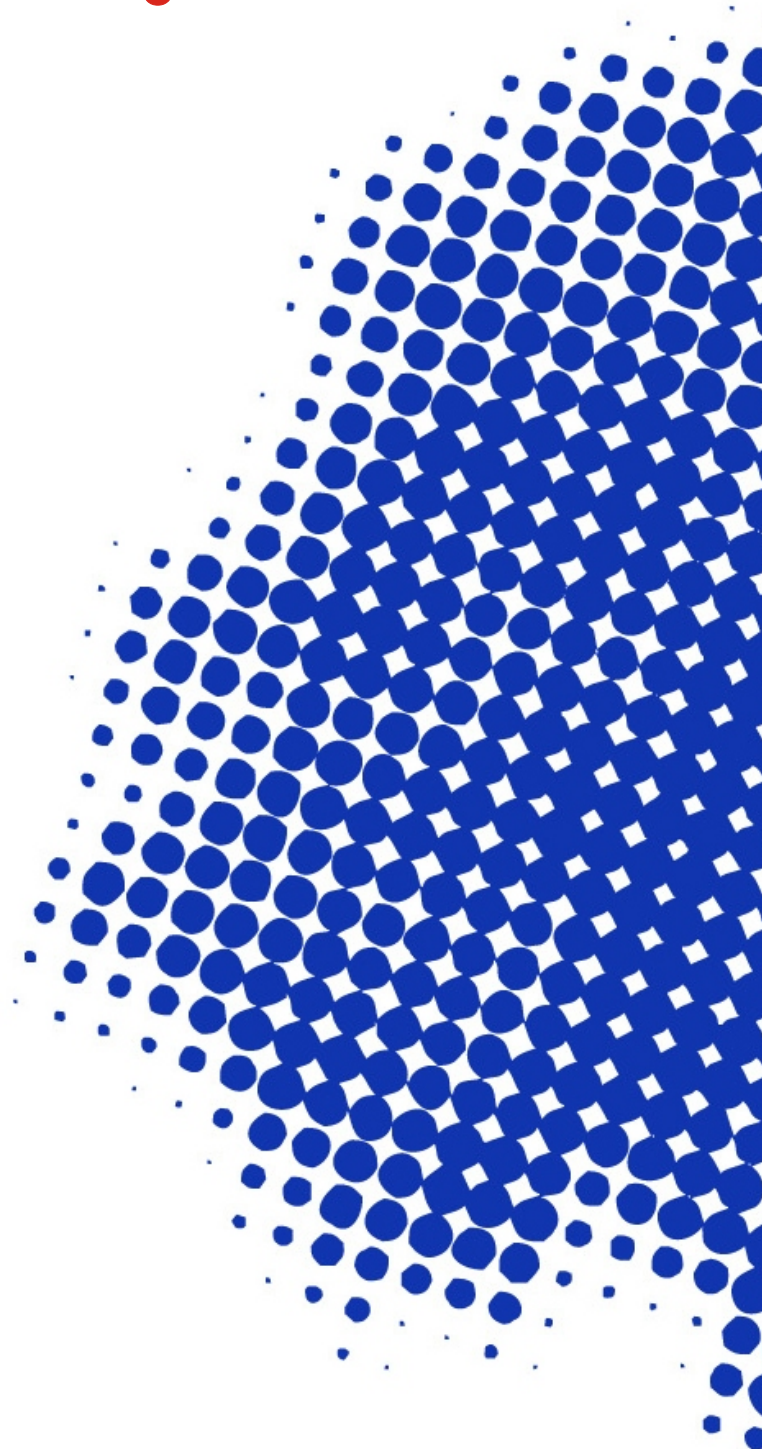

MÓDULO

GESTIÓN DE PRUEBAS Y PREMIOS

DESCRIPCIÓN

Guía de actuación para la gestión de las pruebas de evaluación de diagnóstico.

DIRIGIDO A

Dirección, administración de centros públicos y privados con enseñanzas concertadas.

FECHA25 de enero de 2011

TABLA DE CONTENIDO

1.-	Requisitos previos.	3
2.-	Inscripción en las pruebas de evaluación de diagnóstico.	4

Introducción

En el tratamiento informático en la aplicación SAUCE de las pruebas de evaluación de diagnóstico intervienen distintos agentes relacionado con la normalización en Sauce, la convocatoria y planificación desde el Servicio de Ordenación Académica, Formación del Profesorado y Tecnologías Educativas y el centro educativo en el proceso aplicativo directo.

En estas páginas se detalla el proceso de inscripción que se realiza en los centros para la gestión de las pruebas de evaluación de diagnóstico. Así mismo se comentan las incidencias más comunes y se ofrecen consejos para evitarlas.

1.- Requisitos previos.

Es muy importante que la configuración del centro en SAUCE esté correcta para que el proceso se ejecute con normalidad. En concreto, y **antes de empezar el proceso**, se tiene que realizar la siguiente comprobación:

El alumnado que se va a inscribir en las pruebas estará **matriculado y asignado a una unidad de 2º curso de Educación secundaria obligatoria**. Este detalle es fundamental para el buen funcionamiento del módulo en SAUCE. Existe documentación complementaria en Websauce sobre el proceso de creación y asignación del alumnado a unidades.

<http://www.educastur.princast.es/sauce/pub/websauce/>

2.- Inscripción en las pruebas de evaluación de diagnóstico.

Los centros que realizarán las pruebas tendrán activo la opción "Inscripción en pruebas y premios" en el menú de Alumnado/Pruebas y premios/Inscripciones en pruebas y premios

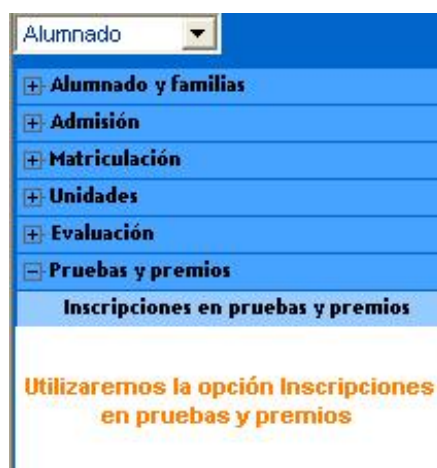

Importante: Aunque existen más opciones en el menú, sólo utilizaremos para las pruebas de evaluación de diagnóstico una: **Inscripciones en pruebas y premios**

Las otras cuatro opciones se utilizarán para otro tipo de pruebas.

Para realizar la inscripción del alumnado en las pruebas, accedemos a **Alumnado/Pruebas y premios/Inscripciones en pruebas y premios** y en la pantalla **RELACIÓN DE INSCRIPCIONES**, cubriremos los datos en las listas desplegables.

 A screenshot of a web application interface. At the top is a blue header bar with the text 'RELACIÓN DE INSCRIPCIONES' and some navigation icons. Below the header is a form with several fields:

- 'Año académico:' with a dropdown menu showing '2010-2011' and a red asterisk.
- 'Tipo de prueba o premio:' with a dropdown menu.
- 'Prueba o premio:' with a dropdown menu.
- 'Convocatoria:' with a dropdown menu.
- 'Especialidad:' with a dropdown menu showing 'Cualquiera' and a red asterisk.
- A 'Refrescar' button.

NO EXISTEN DATOS

En este caso los datos a seleccionar son únicos, a no ser que su centro esté en más procesos de gestión de pruebas (acceso a ciclos, titulación, certificación...). **La pantalla con los datos seleccionados se parecerá a la siguiente actualizada al año académico, prueba y convocatoria actuales:**

Año académico: 2010-2011 * Tipo de prueba o premio: Prueba de diagnóstico *

Prueba o premio: Prueba de evaluación de diagnóstico en secundaria 2011 *

Convocatoria: Evaluación de diagnóstico en secundaria 2011 * Especialidad: Cualquiera Refrescar



Haremos clic en **Añadir inscripciones masivamente**. No utilizaremos la inscripción individual.

Número total de registros: 20

Selección	Alumno/a	NiDE
<input type="checkbox"/>	Azul León, Ricardo Josué	1239183
<input type="checkbox"/>	Blanco Elefante, Raquel	1184622
<input type="checkbox"/>	Blanco Pola, José Antonio	1239159
<input type="checkbox"/>	Caballo Amarillo, Soraya	1245365
<input type="checkbox"/>	Caballo Camion, Irene	1225180
<input type="checkbox"/>	Camion Gris, Cristian	1239161
<input type="checkbox"/>	Marrón Negro, Aitor	1244809

En la pantalla **ALUMNADO CANDIDATO A SER INSCRITO** podemos seleccionar todo el alumnado presentado haciendo clic sobre el botón



Seleccionar todo.



Para terminar el proceso haremos clic sobre **Aceptar**.

La pantalla siguiente indica que no existen más alumnos para ser inscritos.

Año académico: 2010-2011

Fecha de inscripción: 10/03/2011 *

Prueba: Prueba de evaluación de diagnóstico en secundaria 2011 Convocatoria: Evaluación de diagnóstico en secundaria 2011 Especialidad:

NO EXISTE ALUMNADO A SER INSCRITO

Partes y Ejercicios			
Parte	Nº de ejercicios	Ejercicio	Tipo

De esta forma quedarán inscritos todos los alumnos y alumnas del curso que realizará la prueba. En la pantalla **RELACIÓN DE**

INSCRIPCIONES el alumnado inscrito aparecerá con el Estado de Admitida

Número total de registros: 20

Alumno/a	NiDE	Especialidad u opción	Estado	Centro de realización
Azul León, Ricardo Josué	1239183	Sin especialidad u opción	Admitida	
Blanco Elefante, Raquel	1184622	Sin especialidad u opción	Admitida	
Blanco Pola, José Antonio	1239159	Sin especialidad u opción	Admitida	
Caballo Amarillo, Soraya	1245365	Sin especialidad u opción	Admitida	
Caballo Camion, Irene	1225180	Sin especialidad u opción	Admitida	
Camion Gris, Cristian	1239161	Sin especialidad u opción	Admitida	
Marrón Negro, Aitor	1244809	Sin especialidad u opción	Admitida	
Naranja Colunga, Sergio José	1250268	Sin especialidad u opción	Admitida	

Ya tenemos completada la inscripción en las pruebas de evaluación de diagnóstico.

En <http://www.educastur.princast.es/sauce/pub/websauce/>, puedes descargar un vídeo demostrativo del proceso.

Es muy importante que el Servicio de Ordenación Académica, Formación del Profesorado y Tecnologías Educativas tenga la confirmación de la finalización del proceso de inscripción para que pueda generar la prueba.

Enero 2011